

chauffeurs goed moeten kunnen inschatten. Tevens zal er op moeten worden toegezien, dat na afloop van de wedstrijd en het bezoek aan de kantine, de rijders alcoholvrij achter het stuur kruipen.

Tevens is het van belang, dat men weet op welk tijdstip en vanaf welke plaats wordt vertrokken. Dit tijdstip moet zodanig zijn gekozen, dat men ook bij mogelijk oponthoud ruimschoots op tijd in de speelzaal arriveert, zodat alle routinebehandelingen, die voor de wedstrijd van toepassing zijn, in alle rust kunnen worden uitgevoerd. De plaats waar vandaan wordt vertrokken, moet centraal zijn gelegen en door iedereen gemakkelijk zijn te bereiken. Indien spelers op de fiets komen, moet voor een veilige stalling worden gezorgd.

Verder moeten alle chauffeurs op de hoogte zijn van:

- Adres en telefoonnummer van de speelzaal.
- Tijdstip waarop men in de speelzaal moet zijn.
- Tijdstip waarop de wedstrijd begint.

Als de wedstrijd thuis wordt gespeeld gaan de spelers op eigen gelegenheid naar de speelzaal. Er dient van te voren afgesproken te worden hoe laat zij daar moeten zijn. In de regel is dit een uur voor de aanvang van de wedstrijd.

BELSCHEMA

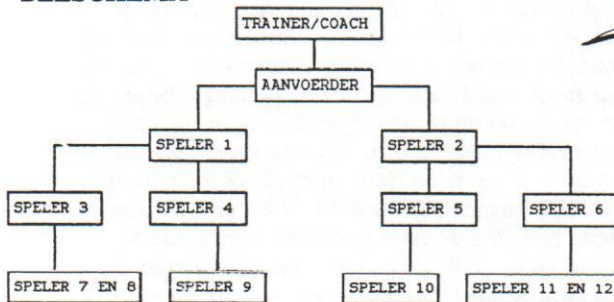

Indien een speler niet opneemt wordt de volgende speler(s) op de lijst opgebeld. De coach moet hiervan op de hoogte gesteld worden.

Voorbeeld: Bij speler 3 wordt de telefoon niet opgenomen. Vervolgens belt speler 1 naar 7 en 8 en meldt aan de coach, dat speler 3 niet thuis is.

b. Kleding

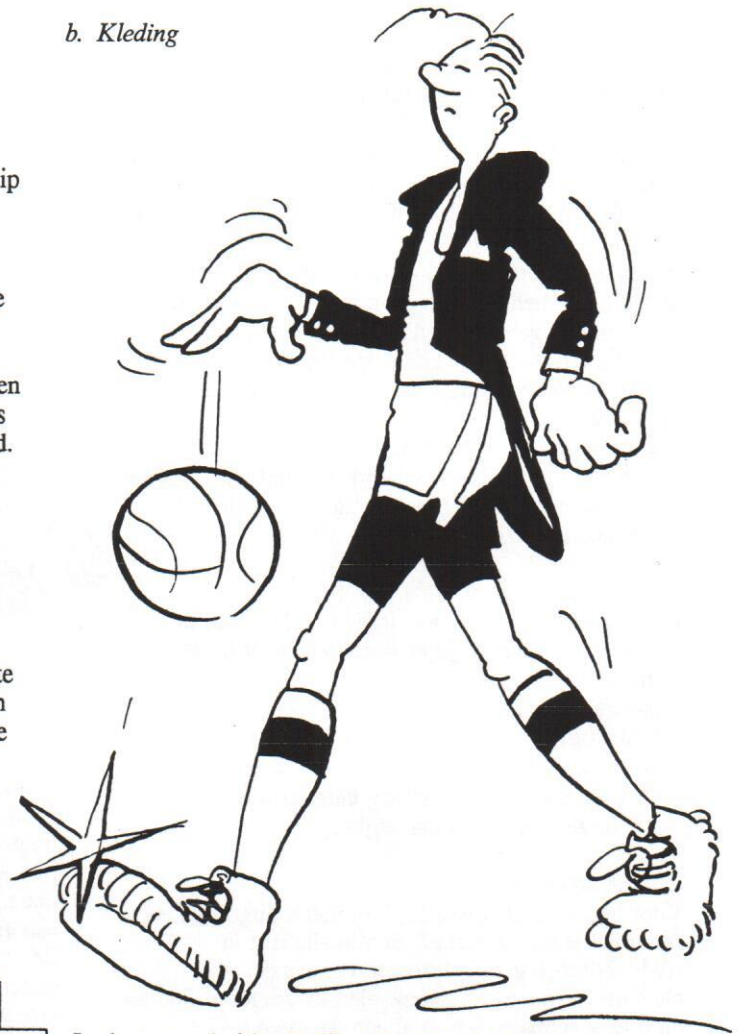

In de meeste huishoudelijke reglementen van verenigingen staat omschreven hoe het clubtenue er uit hoort te zien. Tevens staat in de spelregels vermeld waar borst- en rugnummers aan moeten voldoen. De coach moet er op toezien, dat iedere speler volgens de regels is gekleed. Hij moet er zelfs rekening mee houden, dat wanneer de kleding niet in orde is een boete opgelegd kan worden.

Een blik in een willekeurige sporthal leert ons, dat aan de sportkleding helaas niet altijd evenveel aandacht wordt besteed. Ook in de sportwereld geldt, dat kleren de man maken. Een correct en uniform tenue is niet alleen een fraai gezicht, maar biedt ook voordelen in het mentale vlak. Het bevordert de saamhorigheid. Wanneer de kleur van het shirt van de tegen elkaar spelende teams dezelfde is, moet één van de beide ploegen uitkomen in reservekleding. Het wedstrijdreglement geeft aan welke ploeg dit betreft. De coach dient dus ruim van te voren na te gaan in welke kleding er gespeeld moet worden.

Verder moet de coach er op toezien, dat in verband met het voorkomen van blessures op goed schoeisel gespeeld wordt. Hij moet zich daarvoor door deskundigen laten voorlichten. Vooral jeugdigen (of hun ouders) zullen dikwijls om advies vragen.